Fiche-voyage

Séjours en autocar
Espagne > Costa Barcelona

Hôtel Alhambra ****

CAR+HOTEL

10-13-14-17 jours àpd. **459€** par personne

Code voyage : ESSUS018

Détente **Nouveau de l'année** **Famille** **Autocar** **Ecochèques**

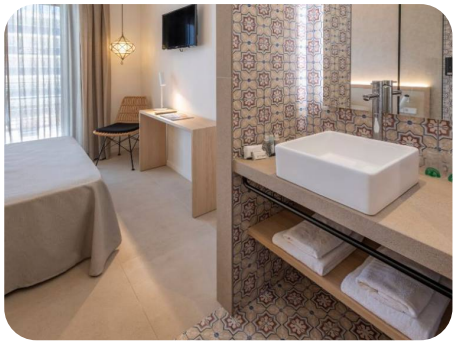

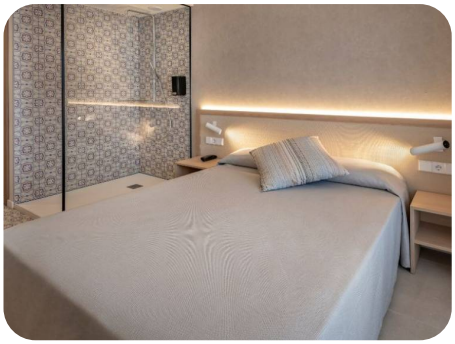

L’hôtel Alhambra à Santa Susanna, entièrement rénové et idéalement situé à 150 m de la plage, offre un cadre confortable avec de nombreuses infrastructures (piscine, wellness, mini-club, animation, restauration en buffet avec show-cooking) et un accès facile aux attractions de la région comme Barcelone et Gérone.

- **Charme rénové, ambiance ensoleillée** : l’Alhambra vous accueille à deux pas de la plage, entre confort moderne et style méditerranéen.
- **Détente, fun et découverte** : piscine, animation, mini-club et escapades vers Barcelone ou Gérone, tout est à portée de main.
- **Un séjour sans souci** : chambres tout confort, buffet savoureux et animations pour tous, le tout dans une ambiance chill au cœur de Santa Susanna.

Cadeaux

- Petit-déjeuner offert le jour de l'arrivée

Hôtel

L'hôtel Alhambra, situé à Santa Susanna, est un établissement entièrement rénové et au charme unique. Son emplacement privilégié sur le Paseo Marítimo de Santa Susanna en fait une option idéale pour profiter de ses magnifiques plages et explorer des destinations touristiques telles que Barcelone et Gérone.

Situation : dans la zone touristique de Santa Susanna, à 150m de la plage et à 40m des premiers magasins. Le car dépose les clients devant l’hôtel.

Infrastructures : joliment décorées et rénovées ; réception 24h/24, ascenseur, restaurant, salon TV, terrasse chill-out, piscine, wellness center, mini-club (du 23/06 au 15/09).

Chambres standard :

Fiche-voyage

Séjours en autocar
Espagne > Costa Barcelona

Hôtel Alhambra ****

CAR+HOTEL

Type K24 : entièrement rénovées et dotées de lits simples ou lit double, d'une terrasse meublée avec vue, salle de bain entièrement équipée avec sèche-cheveux et douche, WC, air conditionné et chauffage, TV LCD, wifi (gratuit), coffre-fort (payant), frigo.
Type K12 : ch. individuelle.

Restauration : Buffet avec poste de show-cooking.

Animation : A la plage ; activités pour toute la famille. En soirée ; spectacle, orchestre, musique live. Miniclub (du 23/06 au 15/09).

Taxe de séjour obligatoire à payer à l'hôtel : ± 2,64 €/nuit/pers. dès 17 ans pour max. 7 nuits.

(*) Boissons alcoolisées dès 18 ans selon la loi espagnole en vigueur.

Prestations

Inclus : transport en autocar, séjour hôtelier selon pension choisie

Inclus: transport en autocar, séjour en demi-pension.

Lieux & Horaires de départs

Belgique

ANDENNE (5300) Avenue Reine Elisabeth 26 (ING) 13:45
ATH (7800) Square des Locomotives (Parking) 11:15
BARCHON (4671) Parc Artisanal 25 - Parking Léonard 12:30 (1)
BASTOGNE (6600) Place Général Patton 15:15
BRUXELLES-HEYSEL (1002) Hotel Expo – Avenue Houba de Strooper 600 – Face au stade Roi Baudoin 12:15
BRUXELLES-KRAAINEM (1003) Avenue de Wezembeek (Metro Kraainem) 12:45
CHARLEROI (6000) Rue de la Villette (parking autocars) 12:45
CINEY - Direction Marche (5590) Sanseau N4 (Station Esso) 14:20
FLEMALLE (4400) Rue du Passage d'Eau 2 (Station Shell) 13:00
HEPPIGNIES-FLEURUS (6220) Avenue de Heppignies 26, Fleurus, Belgique 13:00 (2)
HUY (4500) Quai de Namur (café La Couronne) 13:25
JAMBES (5100) Chaussée de Liège 320 (Magasin Carrefour) 14:00
LA LOUVIERE (7100) Boulevard des Droits de l'Homme (Gare) 12:15
LIEGE (4000) Place de Bronckart 12:45
MARCHE (6900) Avenue de France (arrêt de bus sous la N4) 14:45
MESSANCY (6780) Rue d'Arlon 220 - Lunch Garden (pas de parking) 16:00
MONS (7000) Boulevard Charles Quint, Mons, Belgique 11:45
SAMBREVILLE (5060) Rue de l'Essor 13, Sambreville, Belgique 13:15
SEMECOURT (57280) Voie Romaine, Semécourt, France 18:15
TOURNAI (7500) Boulevard des Nerviens (gare de bus) 10:45
VERVIERS (4800) Rue d'Ensival (Gare) 12:00
WAVRE (1300) Boulevard de l'Europe (PizzaHut) 13:15

(1) Parking GRATUIT😊 (2) Parking GRATUIT 😊

France

LONGWY (54400) ZI Pulveunteux - Rue de l'Aviation (Arrêt Bus Mediathèque) 16:15
NANCY-LAXOU (54520) Rue de la Sapinière, Laxou, France 19:00

Fiche-voyage

Séjours en autocar
Espagne > Costa Barcelona

Hôtel Alhambra ****

CAR+HOTEL

THIONVILLE (57100) Route d'Arlon (arrêt de bus devant station essence) 16:45

Dates & Prix (par personne en euros)

Date	10 jours	13 jours	14 jours	17 jours
22/08	785	1.023		1.345
25/08	788		1.110	1.294
29/08	789	973		1.223
01/09	736		986	1.167
05/09	665	846		1.088
08/09	663		905	
12/09	655			998
15/09			806	
19/09	560			913
26/09	569			837
03/10	486			735
10/10	473			726
17/10	459			

Réservation

Vous pouvez réserver ce voyage en ligne via ce lien réserver.
Vous pouvez également réserver en agences ou découvrir le détail du voyage.

Ce voyage est repris dans notre brochure Séjours Plages Eté 2025 p.61

Variantes

Variante
Hôtel Alhambra ** - HOTEL**

Informations pratiques

Assurances-voyages

Comment réserver ?

Conditions de vente particulières Brochures Léonard

Express Line

Notre flotte

Réduction Résa rapide

Séjours Espagne

Transport uniquement

Fiche-voyage

Séjours en autocar
Espagne > Costa Barcelona

Hôtel Alhambra ****

CAR+HOTEL

Catégories

Accompagnement : Délégué Léonard sur place

Activités : Détente

Avantages : Enfants

Destinations : Mer

Divers : Nouveauté de l'année - Ecochèques acceptés

Périodes : Congés de printemps - Pentecôte

Publics : Famille

Transports : Autocar

Services : Transport + Hôtel